

BETRIITTSERKLÄRUNG

Hiermit erkläre ich meinen Beitritt zum Verein der Freunde des Schweriner Schlosses e.V.

Name/Vorname _____

Geb.-Datum _____

Straße/Nummer _____

PLZ/Ort _____

Telefon _____

E-Mail _____

Beruf/Tätigkeit _____

Ort/Datum _____

Unterschrift _____

Der Jahresbeitrag wird in Höhe von _____ € geleistet.

SEPA-Lastschriftmandat

Ich ermächtige den Verein der Freunde des Schweriner Schlosses e.V., Zahlungen von meinem Konto mittels Lastschrift einzuzahlen. Zugleich weise ich mein Kreditinstitut an, die vom Verein auf mein Konto gezeigten Lastschriften einzulösen.

Hinweis: Ich kann innerhalb von acht Wochen, beginnend mit dem Belastungsdatum, die Erstattung des belasteten Betrages verlangen. Es gelten dabei die mit meinem Kreditinstitut vereinbarten Bedingungen.

Kontoinhaber _____

IBAN _____

BIC _____

Kreditinstitut _____

Ort/Datum _____

Unterschrift _____



Der Verein der Freunde des Schweriner Schlosses e.V.
Lennéstraße 1 | 19053 Schwerin
www.schlossverein-schwerin.de
info@schlossverein-schwerin.de

Foto: Tom Lehmann - Schwerin

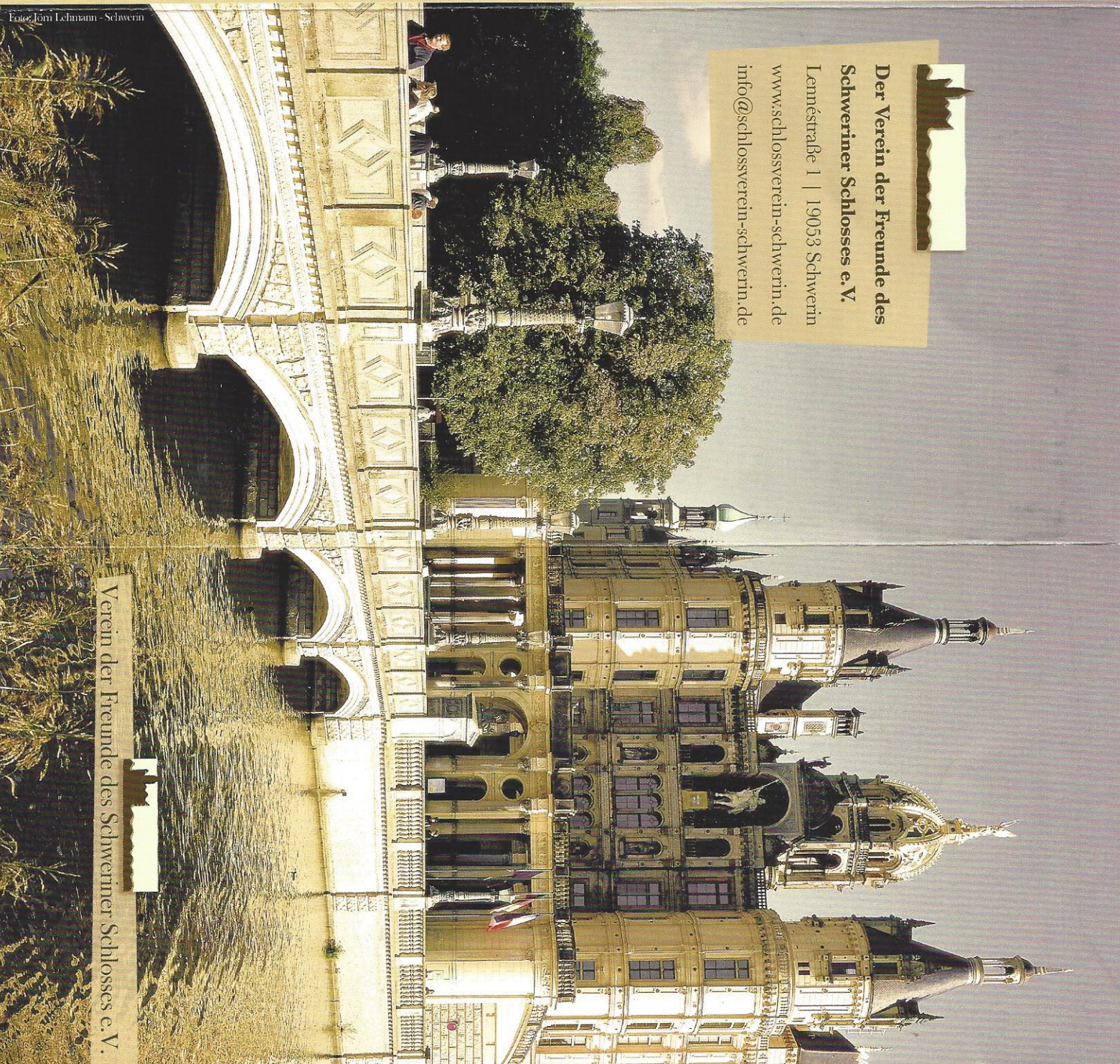

Verein der Freunde des Schweriner Schlosses e.V.

HISTORISCHES

Das Schweriner Schloss ist ein Bauwerk des romantischen Historismus von hohem europäischem Rang. Einst Residenz der Großherzöge von Mecklenburg-Schwerin, beherbergt es heute den Landtag Mecklenburg-Vorpommern, das Schlossmuseum, die Schlosskirche und die Schlossgaststätten.

Auf den Resten einer slawischen Burg und unter Einbeziehung älterer Gebäude aus dem 16. und 17. Jahrhundert entstand Mitte des 19. Jahrhunderts das reizvolle Schloss mit dem Burggarten und seiner einzigartigen Orangeanlage. Der barocke Schlossgarten ist über eine funktionfähige historische Drehbrücke erreichbar.

Historische Ansichten

*Königsaal
Wohnzimmer der Großherzogin
Detail des Wohnzimmers
Speisezimmer
Rote Audienz*

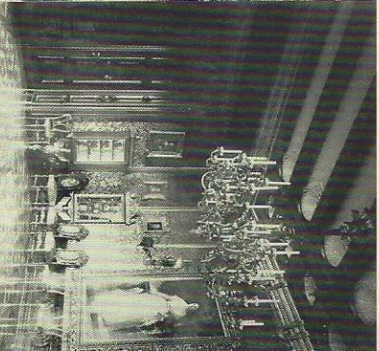
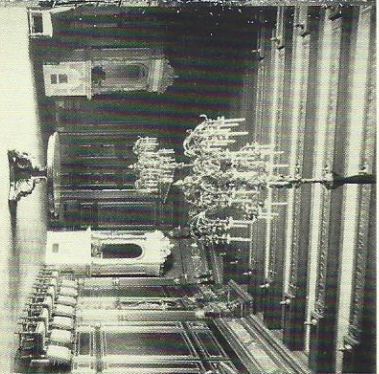

ZIELE DES VEREINS

Wahrung und Förderung der kulturellen und historischen Bedeutung des Schweriner Schlosses sowie des Burg- und Schlossgartens

Ideelle und - entsprechend der Möglichkeiten - auch materielle Unterstützung aller Belange, die dem Bestandsschutz des Denkmals dienen

Ankauf und Restaurierung von historischen Kunstwerken und Sachzeugen u.a. zur Ausstattung der Museumsräume und der Schlosskirche

ANGEBOTE DES VEREINS AN SEINE MITGLIEDER

Monatliche Vereinsabende zur Kennisvermittlung über das Schloss in Vergangenheit und Gegenwart

Vergünstigter Besuch des Schlossmuseums Schwerins

Exkursionen auf den Spuren der Schlossgeschichte und deren Einbindung in die europäische Geschichte

SPENDEN

IBAN: DE81 1405 2000 0310 0355 38
BIC: NOLADE21LWL
Sparkasse Mecklenburg-Schwerin

BETRAGSGORDNUNG

Jahresbeitrag: 40 Euro
Institutionen und Firmen: 150 Euro
Rentner, Auszubildende und Arbeitslose: 20 Euro

